

Poz.22.2 Rama w osi 2'

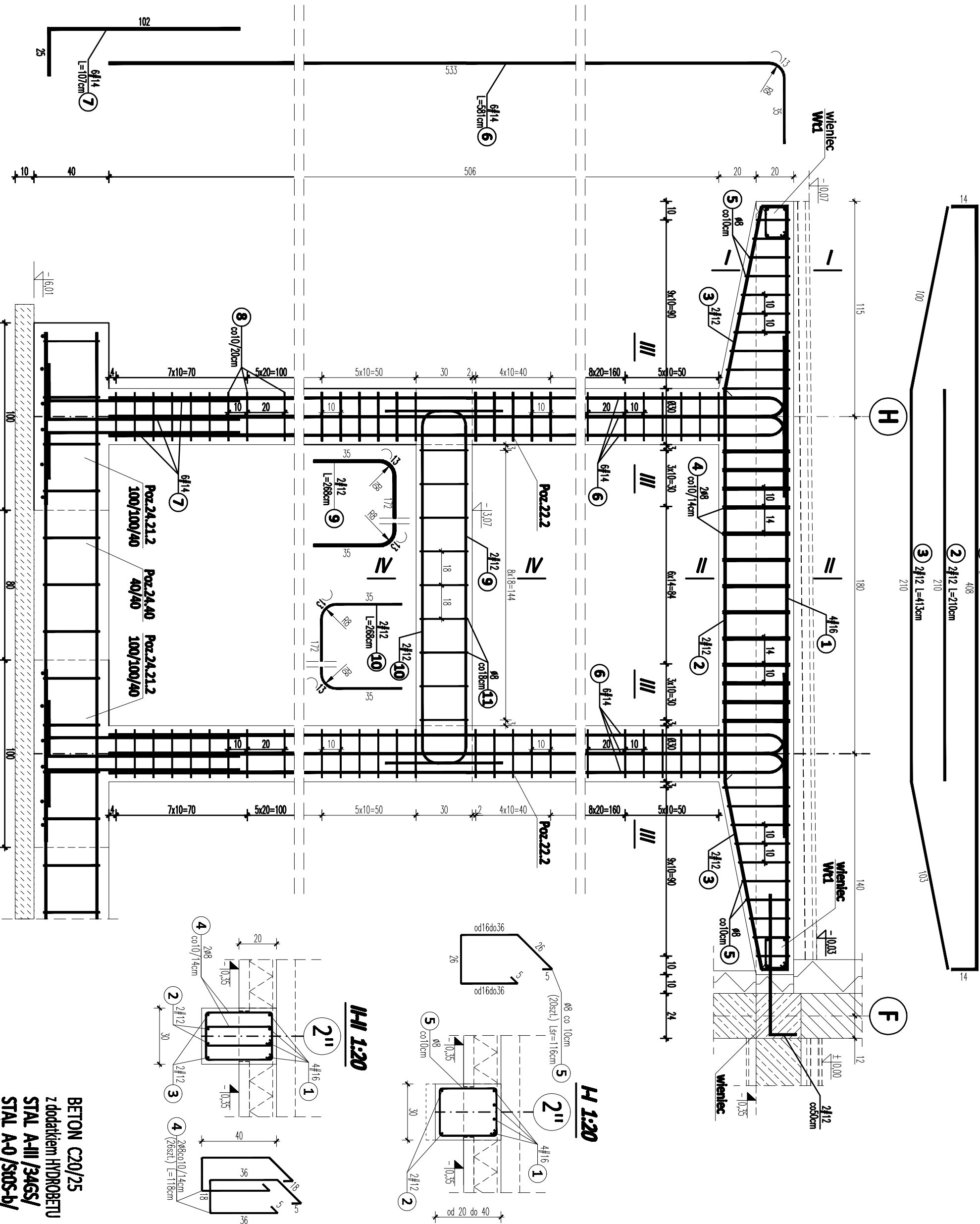

BETON C20/25
z dodatkiem HYDROBETU
STAL A-III /34G5/
STAL A-0 /50S-b/
otulina 2 cm

PRACOWNIA PROJEKTOWA " AKON "		BRANŻA:	KONSTR.
10- 672 OLSZYN UL. EBLĄSKA 125		SKALA:	1:20
OBJEKT:	ROZBUDOWA WBP W OLSZYNIE	DATA:	11.2010
ADRES:	ul. 1 Maja 5; 10-117 Olszryn	NR RYS:	K - 53
TEMAT:	TARAS – POZ.22.2	PROJEKT WYKONAWCY	
PROJEKTANT:	ing. inż. Anna Ceynowa	Upz-277/86/01	
SPRAWDZAJĄCY:	ing. inż. Bogdan Jasko	Upz-178/87/01	
OPRACOWUJE:	ing. inż. Marek Gutowski	Upz-:	

- UWAGI:**
1. RYSUNKI TARASU ROZPATRYWAĆ JACZNIE.
 2. WSZELKIE PRACE WYKONYWAĆ ZGODNIE ZE SZTUKĄ BUDOWLANĄ I ORAZ OBRÓWIAZUJĄCMI W POLSCE NORMAMI BUDOWLANymi I WYKONAWCYMI.
 3. WSZYSTKIE MATERIAŁY UŻYTE DO REALIZACJI OBJEKTU MUSZĄ POSIADAĆ ATYSTY STWIERDZAJĄCE ICH PRZODATKOŚĆ W BUDOWNICTWIE.

